



光正眼科
GUANGZHENG EYE HOSPITAL

SZ.002524

2024

光正眼科医院集团股份有限公司

年度社会责任报告

2024 GUANGZHENG EYE HOSPITAL GROUP CO., LTD
SOCIAL RESPONSIBILITY REPORT

全 心 全 意 守 护 大 众 眼 健 康

关于本报告

概览

本报告是光正眼科医院集团股份有限公司（以下简称“光正眼科”、“光正”、“集团”、“本公司”或“我们”）对外发布的企业社会责任报告，真实反映本公司及旗下医疗机构 2024 年在经营、社会、环境等领域履行企业社会责任的实践与成果。

时间范围

2024 年 1 月 1 日至 2024 年 12 月 31 日（部分内容超出上述范围）

编制依据

《深圳证券交易所主板上市公司规范运作指引》国家标准《社会责任报告编制指南》（GB/T36001-2015）中国社会科学院《中国企业社会责任报告编写指南》（CASS-CSR3.0）国际标准化组织《ISO 26000：社会责任指南（2010）》全球可持续发展标准委员会《可持续发展报告标准》（GRI Standards）

信息来源

报告使用数据来源包括政府部门公开数据、光正眼科内部相关统计报表、第三方文件及报告等。光正眼科保证本报告内容不存在任何虚假记载、误导性陈述或重大遗漏。

语言版本

中文版本

编制流程

前期准备 > 报告编写 > 内容审核 > 设计发布 > 读者反馈

报告获取

若您需要纸质版报告，可通过以下方式联系我们：

公司地址：上海市静安区中兴路 1618 号 10F

邮政编码：200070



目录 CONTENTS

02	关于本报告	12	逐光同行 坚持高质量、高品质发展	26	践爱于行 追光之路步履不停	34	聚力同行 共创崭新明天
06	走进光正眼科						
06	公司简介	13	严控质量安全，建立规范体系	28	健康三江源·光明甘德行 — 青海果洛 州甘德县眼健康联合公益行动	35	股权激励与合伙人制度
06	光正历程	15	眼科专家团队，引领学术建设	29	雪域情·光明行 — 2024 光正眼科西 藏眼健康公益行活动	36	人才赋能，聚势向上
08	企业文化	18	同步国际先进诊疗设备	30	以专业力量，打通助老“最后一公里”	39	党建引领·光明行动
09	光正眼科医疗机构布局	20	高品质医疗成果显现			40	员工天地，打造“家”文化
10	业务类型					41	强强联袂，共谋行业发展新高度
11	奖项荣誉						
		22	聚光成阳 学术引领品牌建设	32	股东与债权人权益维护	42	环境保护与可持续发展
		22	学术赋能	33	公司法人治理结构及规范运作	43	环境保护措施
		25	技术创新	33	信息披露义务以及投资者关系管理	43	安全管理



走进光正眼科

公司简介

光正眼科医院集团股份有限公司（简称：光正眼科）前身为光正集团股份有限公司，创立于 2001 年，2010 年于深交所主板上市（股票代码：002524.SZ）。历经二十余载的稳健发展与沉淀，集团形成以眼科医疗业务为核心，涵盖光正眼科、光正建设、光正能源三大产业板块的业务布局。

目前，光正眼科控股及参股全国 20 余家眼科医疗机构，旗下光正新视界眼科医院集团拥有 17 家全国连锁专业眼科医院及诊所，发展速度和业务规模均居行业前列。光正建设、光正能源分别为中国西部最大的钢结构企业

和新疆能源行业优质企业之一。全集团资产规模增长快速，盈利能力不断提升，社会贡献逐步加大。光正眼科依托“资本与品牌”两大优势，整合全球优质眼科医疗资源，形成以上海、北京、广深、成渝、胶东半岛为立足点、一二线城市为重点布局，扎根中国、着眼全球的高品质眼科连锁医院的发展战略，目标成为行业最受尊敬的、最具影响力的眼科医疗机构。

光正眼科在快速跨越式发展中，始终秉持“全心全意为大众眼健康服务”的宗旨，以国际化视野不断引进与世界同步的眼科技术与设备，吸收国际医疗管理经验及运

营模式，引进眼科博士硕士研究生导师、中青年骨干等临床经验丰富的核心专家团队，拥有副教授以上专家百余名。与国际同步开展各类激光及人工晶体植入屈光矫正手术，并在玻璃体视网膜显微手术、近视眼眼底病和后巩膜加固以及视网膜激光、抗 VEGF 药物治疗眼底新生血管疾病、屈光性白内障手术、青少年近视防控等方面形成了鲜明的技术特色，眼底病及屈光手术专业学科作为社会医疗机构特色优势专科，处于行业前列。

光正眼科以“组织和培养一流眼科人才，通过医、教、研、服的有机结合，提供高品质的医疗服务，提升社会的眼健康水平”为使命，坚守医疗本质和医者初心，通

过加强与高校科研院所合作，提升临床诊疗水平，为中国乃至全球更多眼疾患者提供专业化、差异化、家庭化、有温度的高品质眼科医疗服务。

深耕光明事业，光正眼科在“仁爱、谦卑、感恩、精进、卓越”的企业价值观引领下，努力践行社会责任、关怀弱势群体，积极投身防盲治盲公益事业，与社会各界携手，为国家“健康中国”战略乃至全人类眼科事业发展做出贡献。

光正历程

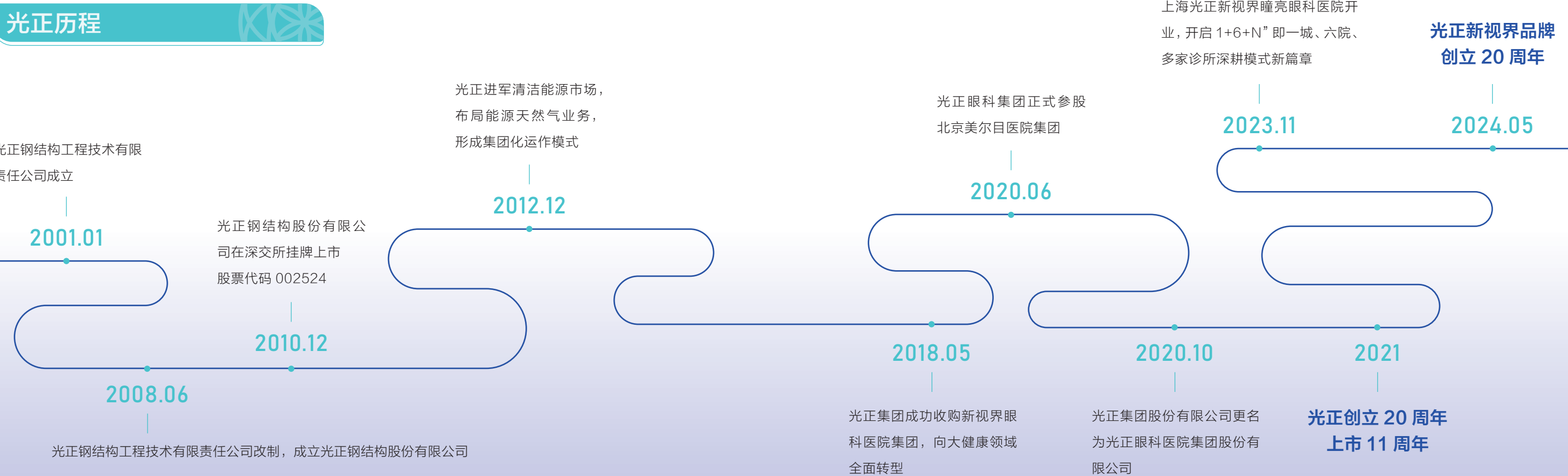

企业文化

愿 景

成为行业最受尊敬的全球最具影响力的眼科医疗机构

宗 旨

全心全意为大众眼健康服务

使 命

组织和培养一流眼科人才，通过医、教、研、服的有机结合，提供高品质的医疗服务，提升社会的眼健康水平

价 值 观

仁爱、谦卑、感恩、精进、卓越

企业精神

团结拼搏、严谨创新、忠诚责任、乐观奉献

光正眼科医疗机构布局

公司致力于成为行业最受尊敬、全球最具影响力的眼科医疗机构，眼科业务专注于大、中型城市，目前已经在上海、成都、重庆、郑州、南昌、呼和浩特、济南、青岛、无锡、义乌等 10 个中心城市开设了 14 家专业眼科医院和 3 家眼视光诊所，为全国各地的广大患者提供覆盖眼科全病种的专业性诊疗服务，技术水平及业务规模均处于民营眼科行业中领先地位。

未来，公司将持续深耕医疗行业，区域战略上，公司重点布局长三角、京津冀、珠三角、胶东半岛、成渝五大核心城市群，高线城市重点发力，“1+6+N”（一城、六院、N 家）模式深耕。

病种战略上，公司坚持走“以白内障为基础，以屈视光为助推，以眼表（干眼）眼整形为突破”的路线，持续推动眼科板块业务结构优化。

此外，公司还将进一步借力资本市场，围绕核心业务进行战略性投资与合作，整合产业资源，延伸产业链布局，加快推动落实“内生 + 外延”策略，为公司做大做强眼科业务的战略目标提供有力的支持。



* 苏州眼耳鼻喉科医院为公司参股眼科机构，其他均为全资或控股机构。

业务类型

光正眼科始终秉持“全心全意为大众眼健康服务”的宗旨，构建覆盖全人群全生命周期的眼科诊疗服务体系，为眼科疾病患者提供诊断、治疗、保健等眼科全科医疗服务。

由博士生导师、硕士生导师领衔组成临床经验丰富的核心专家团队，形成屈光学组、眼底病学组、视光学组、白内障学组和眼表眼综合学组等五大专业学组。

与国际同步开展各类激光及人工晶体植入屈光矫正手术，并在玻璃体视网膜显微手术、近视眼眼底病和后巩膜加固以及视网膜激光、抗 VEGF 药物治疗眼底新生血管疾病、屈光性白内障手术、青少年近视防控等方面形成了鲜明的技术特色，眼底病及屈光手术专业学科作为社会医疗机构特色优势专科，处于行业领先水平。



奖项荣誉

机构	奖项	颁奖机构
上海新视界中兴眼科医院	慈善助老之星	上海市老年基金会
上海新视界中兴眼科医院	糖尿病视网膜病变及研究中心（筹）	中国初级卫生保健基金会项目办公室 国家眼部疾病临床医学研究中心
上海新视界中兴眼科医院	2023-2024 年度“杰出公益企业”	高境镇社区党委 高境镇社建办
上海新视界中兴眼科医院	2022-2023 年度“先进集体”	上海市社会医疗机构协会
上海新视界中兴眼科医院	2022-2023 年度“优秀公益服务项目”提名奖	上海市社会医疗机构协会
上海新视界眼科医院	“一站式玻璃体腔注药实践基地”	国家眼部疾病临床医学研究中心 中国初级卫生保健基金会
上海新视界眼科医院	“上海市长宁区民族团结进步教育基地”	上海市长宁区统战部
上海新视界眼科医院	“全国干眼示范诊疗中心建设单位”（四星级）	中国民族卫生协会
上海新视界眼科医院	接触镜安全诊疗项目“省级示范中心”	北京白求恩公益基金会
上海新视界眼科医院	长宁区科普“银标项目”	长宁区科普工作联席会议
上海新视界眼科医院	“长宁区工人先锋号”	
上海新视界眼科医院	“全国角膜塑形镜安全重点监测哨点单位”	中国健康管理协会接触镜安全监控与视觉健康专业委员会
上海新视界眼科医院	2022-2023 年度“先进集体”	上海市社会医疗机构协会
上海新视界眼科医院	“专科影响力品牌”	上海市社会医疗机构协会
上海新视界东区眼科医院	“最美党建共建单位”	上海市杨浦区蓝天居民区党总支
上海新视界东区眼科医院	2022-2023 年度“先进集体”	上海市社会医疗机构协会
上海新视界东区眼科医院	“优秀共建单位”	中共浦东新区花木街道东城社区第五居民区总支部委员会
无锡新视界眼科医院	“梁溪区助残先进集体”	无锡市梁溪区人民政府残疾人工作委员会
无锡新视界眼科医院	“蔡司屈光白内障手术示范中心”	卡尔蔡司（上海）管理有限公司
义乌光正眼科医院	义乌市突出贡献捐赠单位“人道促进奖”	义乌市红十字会
青岛新视界眼科医院	儿童青少年近视防控服务认证四星级认证资质	中教国育
青岛新视界眼科医院	“中国近视防控能力建设联盟(CAMP)”成员级单位	国家眼耳鼻喉疾病临床医学研究中心
青岛新视界眼科医院	微创全飞秒中国眼健康职业能力（屈光科普专业）人才贡献奖	卡尔蔡司（上海）管理有限公司
成都新视界眼科医院	“尊老爱老先进单位”	成都市邛崃市老年人协会
成都新视界眼科医院	“2023 年度公益慈善先进单位”	成都市关心下一代基金会
成都新视界眼科医院	“龙泉驿区老年白内障科普宣传基地”	成都市龙泉驿区老年协会 成都市龙泉驿区老年人体育协会
成都新视界眼科医院	“成都市老年友善医疗机构”	成都市卫生健康委员会
郑州新视界眼科医院	“拥军优属爱心医院”	郑州市二七区退役军人事务局
呼和浩特光正眼科医院	“优秀单位”	呼和浩特市药品药械监督管理局

逐光同行 坚持高质量、高品质发展

光正眼科始终坚持高质量、高品质发展，将医疗质量和安全作为集团生存发展的坚定基石，时刻践行“以规范促发展、以质量为核心”的理念，遵循“狠抓管理、严控质量、稳抓安全、规范经营、诚信至上、品质服务”的准则，不断完善医疗质量管理体系、升级规范体系，强化医疗制度培训与流程落地，强化医疗安全检测监督与管理，为患者提供更加优质、科学的眼科诊疗服务。



严控质量安全，建立规范体系

医疗质量是医院管理的核心，是医院生存发展的根本，光正眼科始终严格遵守《中华人民共和国执业医师法》《医疗机构管理条例》《医疗质量管理办法》《中华人民共和国药品管理法》《医疗器械监督管理条例》《医疗纠纷预防处理条例》等国家医疗卫生法律法规，严格执行国家相关诊疗规范与技术指南要求，不断完善医疗管理体系。

集团以提升医疗服务质量与安全为目标，优化《眼科疾病诊疗规范及流程》《医院各项规章制度（医教版）》，编辑下发《眼科手术分级目录》，进一步规范医疗技术临床应用，加强手术质量管理。



加强制度落地，实施分级管理

● 分级质量管理

报告期内，公司各医疗机构始终严格执行国家相关诊疗规范与技术指南要求，认真落实医疗质量和医疗安全的《18项核心制度》，持续健全院内、科室的分级质量管理，通过医疗质量管理委员会等部门，开展医疗护理质量的监测、分析、考核和评估，强化医疗质量管理。

● “5S”标准

公司各医疗机构建立了统一的5S管理标准【素养（Shitsuke）、整顿（Seiton）、整理（Settle）、清扫（Sweep）、清洁（Seiketsu）】，并依据管理标准，定期进行自我评估，落实自查自纠工作。

● 《眼科手术分级目录》

集团内下发《眼科手术分级目录》，结合光正眼科实际情况，进一步规范医疗技术临床应用，加强手术质量安全管理，全面提升医疗质量，切实保障患者健康权益。同时整理《医疗质量与安全月报表》，进行系统化、数据化的医疗管理。



推进医疗质量动态评估与检测体系

各机构每月通过《处方点评表》《病历质量考核评分表》《医疗质量检查统计表》《医、护、院感管理质量检查表》《医疗服务简报》《医院月报工作表》等各类报表监测、分析、考核、评价各科室的医疗质量与医疗服务水平，做到问题实时动态发现、及时整改。



建立安全管理体系

光正眼科始终坚持“以患者为中心”及“预防为主”的安全管理原则，严格遵守国家卫健委《2023 年国家医疗质量安全改进目标》、《医疗质量安全核心制度要点》、《医疗质量管理办法》、《医疗纠纷预防和处理条例》等重要法规，结合 18 项医疗核心制度及本院实际注重加强法律、法规培训和专业技能培训；建立了覆盖全国各机构的患者安全管理体系及应急事件处理应对策略，并在各机构成立医疗安全委员会，由专人负责医疗安全，切实保障各项安全制度的落地。



眼科专家团队，引领学术建设

人才梯队建设是集团诊疗水平和医疗安全的重要保障，光正眼科持续引进眼科博士 / 硕士研究生导师、中青年骨干等临床经验丰富的核心专家团队，截止 2024 年 12 月份，集团拥有副高以上的专家近百名。



集团注重人才孵化与培养，举办各类专业技能培训，包括医护类、服务类等医疗相关培训：由同济大学附属同济医院眼科、同济大学附属同济医院上海新视界眼科中心（上海新视界眼科医院）联合举办“学术沙龙暨疑难病例讨论会”、持续举办“视界之星”全国眼科医师人才培养计划（已经开展 12 期），培养眼科人才 162 名。

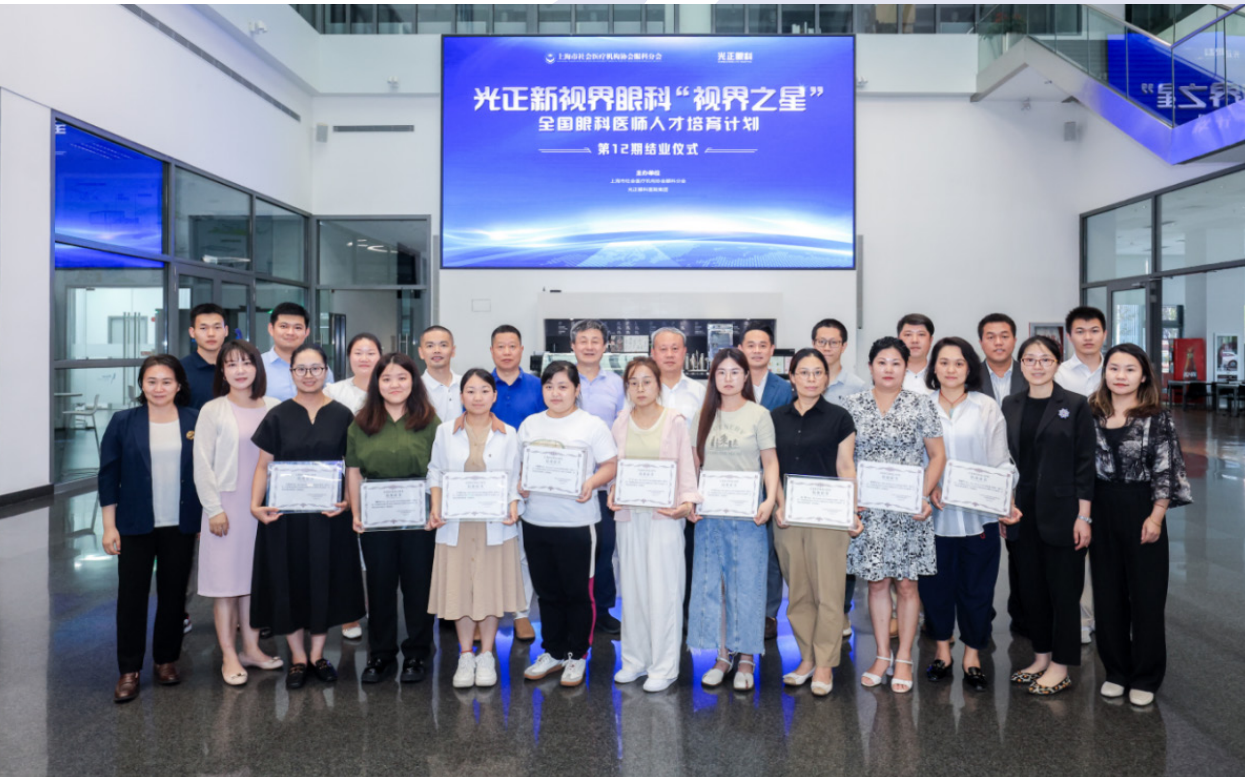

部分博导、硕导专家



柳林
主任医师
教授、博士生导师

光正眼科医院集团总院长
上海新视界东区眼科医院院长
上海医师协会眼科分会副会长



廉井财
主任医师
教授、博士生导师

光正眼科医院集团上海片区总院长
上海新视界中兴眼科医院院长
全国 EVO-ICL 手术专家核心组成员



荣翱
主任医师
教授、博士生导师

上海新视界眼科医院院长
同济大学医学院附属同济医院眼科主任、
教研室主任
中华医学会上海分会眼科分会委员



武志峰
主任医师
医学博士、博士生导师

无锡新视界眼科医院荣誉院长
江苏省医学会激光分会常委
江苏省中西医结合学会眼科分会副主任委员



宫华青
主任医师
教授、硕士生导师

光正眼科医院集团青岛片区副总院长
青岛新视界眼科医院业务副院长



田小波
主任医师
硕士生导师

上海新视界眼科医院业务副院长
上海新视界眼科医院眼综合学科带头人



李立
主任医师
教授、硕士生导师

重庆新视界渝中眼科医院业务副院长
重庆中西医结合眼科专委会副主任委员
重庆市医师学会屈光委员会专委会委员



纪惠谦
主任医师
教授、硕士生导师

青岛新视界眼科医院院长



李平华
主任医师
硕士生导师

重庆新视界渝中眼科医院院长



唐建
主任医师
副教授

华西医科大学眼科博士
成都新视界眼科医院院长

同步国际先进诊疗设备

公司作为眼科医疗领域的领先机构，始终秉持“全心全意为大众眼健康服务”的宗旨，持续引领国际先进屈光术式在国内的引进与应用，并通过设备更新，不断提升眼科检查的精准度和临床诊疗的水平，打造高水准眼科诊疗机构，为更多的患者提供更优质的眼健康问题解决方案。

截至 2024 年底，光正眼科集团旗下机构配备了德国蔡司全飞秒激光设备、美国爱尔康 LenSx® 飞秒激光系统、阿玛仕 1050RS 准分子激光系统、爱尔康超声乳化仪、爱尔康玻切超乳一体机、蔡司显微镜（ZEISLUMERAi）、徕卡显微镜（IEICA F40）、蔡司 CLARUS 500 眼底照相机、蔡司屈光析仪（ZEISS i.Profiler plus）、蔡司三维定位配镜系统（ZEISS VISUFIT 1000）、蔡司光相断层扫描仪（CIRRUS HD-OCT 5000）等一批高精尖设备。



阿玛仕 1050RS 准分子激光系统

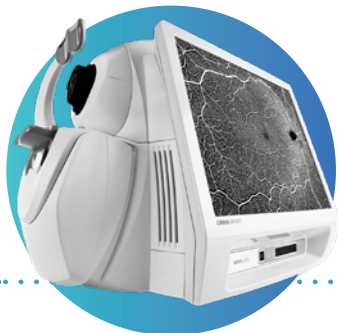

蔡司高分辨率血流 OCTA



蔡司 i.Profiler Plus 屈光分析仪



蔡司角膜地形图 atlas-9000



蔡司 IOL Master700 全新扫频生物测量仪



蔡司 CLARUS 500 超广角眼底成像系统

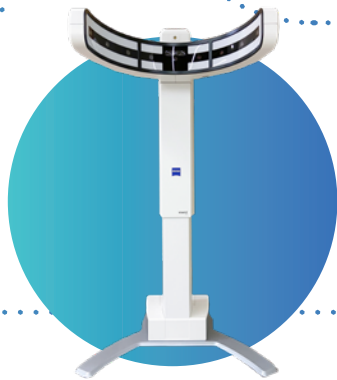

蔡司三维定位配镜系统



LipiFlow 睑板腺热脉动治疗仪



蔡司 OPMI Lumera i 手术显微镜



爱尔康 Lensx® 飞秒激光白内障手术系统



M 22 干眼治疗仪

高品质医疗成果显现

2024 年 11 月，上海市社会医疗机构协会第十一届管理年会，以“规范自律·高质发展”为主题，共同探讨和推动社会医疗机构的高质量发展。

会上，光正眼科医院集团旗下的上海新视界眼科医院、上海新视界东区眼科医院和上海新视界中兴眼科医院齐获多项殊荣：上海新视界眼科医院的眼底病专科获评上海市社会医疗机构首批专科影响力品牌，同时医院荣获 2022-2023 年度上海市社会医疗机构“先进集体”称号；上海新视界中兴眼科医院荣获 2022-2023 年度“优秀公益服务项目”提名奖和 2022-2023 年度“先进集体”；上海新视界东区眼科医院荣获 2022-2023 年度“先进集体”。



技术创新与服务优化 促医疗品质提升

集团积极响应国家号召，探索与公立医院、社会力量等联合共建，持续搭建并不断完善规范化诊疗平台和科研协作平台，旗下上海新视界眼科医院开展 60 余期“疑难病例讨论沙龙”，不断强化综合实力提升医疗品质。

集团旗下多机构瞄准高品质创新技术，坚持以“一切患者为中心”的服务理念，通过开展屈光性白内障手术、微创全飞秒精准 4.0VISULYZE 近视矫正手术、角膜交联手术等创新性眼科手术，打造医院技术高地。



公益先行与健康教育 践行社会责任

光正眼科与多家公益机构开展深入合作，先后远赴西藏拉萨、日喀则、昌都，青海甘德、四川凉山、云南昭通、腾冲等偏远地区开展义诊、公益复明手术、专家手术带教。

光正眼科与多个社区合作，建立了长期的眼健康服务关系，通过开展老年人眼健康普查、健康讲座等活动，提高老年人的眼健康意识，为社区居民提供便捷、专业的眼科医疗服务。

差异化发展构建品牌高度

光正眼科与德国蔡司、美国强生、爱尔康等全球化的医疗器械企业形成战略合作伙伴关系，保障了医疗技术始终处于世界前沿。

未来，光正眼科医院集团将继续坚持“以医疗质量为本、以患者为中心”的理念，不断提升医疗品质和服务水平，积极参与公益事业，为患者提供更优质、更便捷的医疗服务，为推动社会医疗机构的高质量发展做出更大的贡献。

聚光成阳 学术引领品牌建设

光正眼科坚持学术赋能以提升品牌竞争力，同社会医疗机构、国内知名高校、国内一流眼科医院等开展联合共建，搭建院士专家工作站、眼科创新技术联合实验室等学术研究及共享平台，开展临床研究工作及应用成果转化，提高机构的科技创新能力和综合实力。积极组织全国眼科浦江论坛、疑难眼病沙龙等，树立行业学术标杆，打造具有全国影响力的学术高地。



第七届全国眼科浦江论坛召开

2024 年 12 月 28 日 -29 日，第七届全国眼科浦江论坛盛大召开，60 余位国内顶尖眼科专家出席，论坛以眼科学术建设、技术应用创新、疑难病例探讨为主，特别聚焦人工智能（AI）技术为眼科领域带来的挑战与机

遇，旨在为我国眼科同仁搭建一个专业化、开放式、与时俱进的眼科学术交流、技术共享平台，为眼科领域的发展注入强劲动力。

学术赋能

举办第五届长三角地区疑难眼病及屈光性晶体学术研讨会

2024 年 6 月 1 日，第五届长三角地区疑难眼病及屈光性晶体学术研讨会成功举办，业界眼科专家汇聚一堂，“线上 + 线下”分享疑难眼病突破性的学术成果及前沿技术和新经验，助力推动眼病各学科之间的交流合作，提升眼科专业的诊疗水平。同时，“长三角地区眼科专家会诊平台”落地无锡，平台汇集北京、上海等医学高地的著名眼科专家，采用远程会诊及学术交流模式，为无锡乃至长三角眼疾患者提供更优质、更专业的诊疗服务。



长江商学院上海校友会首期“医疗大健康行业俱乐部”思享汇活动举行

2024 年 7 月 27 日，长江商学院上海校友会首期“医疗大健康行业俱乐部”思享汇活动在光正眼科医院集团上海新视界东区眼科医院举行，此次活动邀请了眼科行业的顶尖专家学者与众多大健康领域的行业精英齐聚一堂，共同探讨眼科行业的现状与未来。



举办眼科创新技术学术研讨会

2024 年 9 月 15 日，上海新视界东区眼科医院 9 周年庆典暨眼科创新技术学术研讨会成功举办，研讨会内容涵盖屈光手术、圆锥角膜交联实践、青光眼治疗、眼底及眼表疾病的诊疗与新发展、以及后巩膜加固的新型人工材料研究等，内容丰富详实，深入探讨了眼科领域的最新进展与前沿技术，共同推动中国眼科事业的发展。



出席中国 “海上之光” 第十二届 “关爱近视·微笑论坛”

2024 年 1 月 5 日至 7 日，中国 “海上之光” 第十二届 “关爱近视·微笑论坛” 在国家会展中心（上海）盛大举办，光正眼科集团高管与专家亮相 B120-B122 展位，与行业同仁分享和交流眼视光学的前沿技术和诊疗服务，深入交流前沿技术和诊疗服务，分享经验、汲取智慧，不断推动眼科技术的创新与发展。



出席第二十四届国际眼科学学术会议 & 第二十四届国际视光学学术会议

2024 年 4 月 12 日 - 13 日，光正眼科亮相第二十四届国际眼科学学术会议 & 第二十四届国际视光学学术会议（COOC2024），通过举办“聚视·启新”系列学术沙龙、与大咖互动、报名招募“视界之星”等形式，携手眼科学领域专家聚焦当前屈、视光领域热门话题，分享前沿学术、共话光明未来。



全眼科国学术大会

2024 年 9 月 4 日 - 8 日，光正眼科周永麟董事长率领集团高管、眼科专家、学科带头人等一行近 60 人出席第二十八次眼科学术大会（CCOS2024），与会上 1000 多名国际、国内的著名眼科学专家就眼科发展的新技术、新知识以及新的经验做专题报告、手术带教与经验分享。



学术沙龙暨疑难病例交流会

2024 年光正眼科第 54-61 期“学术沙龙暨疑难病例讨论会”如期举行，通过定期的线下交流学习，邀请外院专家加盟分享，我们不断开阔科研学术思维，提高临床技术水平，也为青年医生的学习成长提供了宝贵的平台。此外，全院的医生也都能借此契机，交流分享临床经验，共同提升医疗水平，为患者提供更好的眼科诊疗服务。

技术创新

多例巩膜镜验配成功

2024 年 2 月，首例巩膜镜在上海新视界中兴眼科医院验配成功后，集团旗下各机构先后为多位圆锥角膜患者进行视力矫正，为患者带来全新的视觉体验，为圆锥角膜、高度近视等患者提供了新的治疗方案，开启视力矫正新征程。



TECNIS Symphony-Toric IOL 植入手术

2024 年 3 月，上海首批景深延长散光矫正型人工晶状体 TECNIS Symphony-Toric IOL 植入手术在上海新视界东区眼科医院成功开展，这一高新产品在上海正式投入使用将进一步推动上海地区白内障合并散光矫正领域的高质量发展，也将帮助更多白内障合并散光患者重获全程无散的连续动态视力。



微创全飞秒精准 4.0-VISULYZE 屈光新技术

2024 年，光正眼科 旗下多家院区正式引进全新一代微创全飞秒精准 4.0-VISULYZE，本次新技术引入进一步丰富了患者的术式选择，为更多的患者提供了更精准、个性化的服务，帮助提升患者的术后视觉质量和生活品质。



践爱于行 追光之路步履不停

光正眼科自成立以来，始终怀揣光明梦想，与多家公益机构开展深入合作，先后远赴西藏、安徽等地开展义诊、公益复明手术、专家手术带教 受到了当地群众百姓及社会的广泛认可。



2024 年度

各类眼健康公益项目中的眼病帮扶覆盖

全国 **14** 个省市

开展校园眼健康筛查 **463806** 人次

青少年儿童眼健康检查 **103273** 人次

老年眼健康公益筛查 **23335** 场

老年眼病筛查近 **782398** 人次

健康三江源 · 光明甘德行

——青海果洛州甘德县眼健康联合公益行动

2024 年 6 月，光正眼科携手长宁区统战部、上海市慈善基金会开展“健康三江源 光明甘德行——青海果洛州甘德县眼健康联合公益行动”，项目在果洛州寄宿制小学位青少年儿童眼健康科普讲座和眼健康检查，并在甘德县人民医院为 20 位老年白内障患者开展复明手术救助。



雪域情 · 光明行

—— 2024 光正眼科西藏眼健康公益行活动

2024 年 8 月，光正眼科携手上海市青少年发展基金会启动西藏眼健康公益行动，总计开展公益复明手术 20 例，为 206 名特殊教育学校学生捐赠物资，为 27 名援藏青年志愿者进行眼健康检查，并为 30 名视障儿童进行眼检查，为日喀则市特殊学校儿童捐赠听书器、录音笔、文具及保暖衣物等爱心物资。



以专业力量, 打通助老“最后一公里”

2024 年, 光正眼科深入践行社会责任, 全年开展多维度助老公益行动, 以专业医疗力量打通助老“最后一公里”, 切实提升老年群体健康福祉, 彰显敬老、护老、爱老的光明公益初心。

1 月, 光正眼科公益医疗队参与第三十届“蓝天下的至爱”, 为上海市区及崇明区老人提供眼健康服务;

6 月, 光正眼科参加上海市老年基金会成立 40 周年暨光明食品集团崇明围垦 65 周年“敬老情·光明梦”系列活动, 向上海市老年基金会“眼健康专项基金”捐赠眼健康服务 1 万小时, 并为崇明新海镇、东平镇居民开展眼健康义诊, 助力崇明老人眼健康水平的改善, 致敬崇明围垦 65 周年, 献礼上海市老年基金会成立 40 周年。



10 月“敬老月”, 光正眼科携手上海市慈善基金会开展“孝亲敬老”慈善公益项目——首届“眼健康科普进社区·为老服务零距离”活动, 光正眼科上海片区三家医院的 16 位专家与公立三甲医院的讲师团队深入基层首批 7 个区, 近 20 个街镇, 约 60 个指定场所服务老年居民 15000 余人次, 开通网络直播观看人次超 100 余万, 广泛有效地传播了健康保健医疗常识, 特别是提升生活困难的低保、高龄、失独、失能老人等特殊群体的健康意识和自我保健能力, 让老年人享受到实实在在的惠民服务。

12 月, 在 2024 年长三角残疾人慈善事业一体化发展研讨会议上, 光正眼科携手上海市残疾人福利基金会启动“集善·视界同行”公益项目。



股东和债权人权益保护

报告期内，公司通过不断强化治理结构及规范运作，加强信息披露管理和投资者关系管理，充分保障了股东特别是中小股东以及债权人的合法权益。



公司法人治理结构及规范运作

公司严格按照《公司法》、《证券法》、《上市公司治理准则》、《深圳证券交易所股票上市规则》等有关上市公司治理的要求，结合本公司的实际情况，不断完善包括股东大会、董事会、监事会、管理层在内的公司治理结构及内部管理，充分确保权力机构、决策机构、监督机构、经营层之间权责明确、运作规范、互相协调制衡，切实保障全体股东和债权人的合法权益。

2024 年，公司共召开 8 次董事会，7 次监事会，3 次股东大会。公司全体董事严格按照《公司章程》以及相关法律法规的规定，以诚信、勤勉、尽责的态度，依据自己的专业知识和能力对董事会审议的议案作出独立、

客观、公正的判断，依法行使权利并履行义务。在审议有关关联交易的议案时，关联董事严格回避表决，确保关联交易公平合理。

3 次股东大会均采用现场投票与网络投票相结合的方式进行表决，并聘请律师进行现场见证，充分维护了公司股东，特别是中小股东的合法权益。公司董事会设董事 9 名，其中独立董事 3 名，下设战略委员会、审计委员会、提名委员会及薪酬与考核委员会，同时设有独立董事专门会议。公司法人治理结构能够有效保障公司规范运作。

信息披露义务以及投资者关系管理

2024 年，公司严格遵守《深圳证券交易所股票上市规则》、《深圳证券交易所上市公司规范运作指引》等法律法规的有关规定，结合公司实际情况，真实、准确、完整、及时地发布会议决议、重大事项、定期报告等公告。忠实履行公平、公正、公开地向全体投资者披露信息的义务，客观的反映公司情况，确保投资者及时了解公司重大事项，最大程度地保护投资者利益。

公司通过投资者热线、股东大会、网上投资者关系互动平台咨询、机构投资者路演活动、券商电话会等多种工具和平台，充分收集股东诉求和关注点，认真听取中小投资者的声音和建议，积极与投资者充分沟通，认真回

答机构投资者以及中小投资者关心的问题，让投资者充分了解公司发展战略、生产经营、新产品和新技术开发、财务状况、经营业绩等情况，建立投资者对公司的投资信心，树立公司在资本市场的良好形象。公司致力于提升股东回报，保护中小股东权益，积极构建与股东的和谐关系，并兼顾公司实际经营情况及公司的长期战略发展，主动与广大投资者共享公司经营成果。

聚力同行 共创新明天



股权激励与合伙人制度

人才队伍建设是光正眼科集团医疗技术和医疗安全的重要保证，也是企业可持续发展的核心动力。光正眼科创新人才战略和激励机制，先后推出核心人才的“股权激励制度”与“合伙人计划”，吸引了大批名优眼科专家、学者加盟，大大提升了医疗技术和管理水平，激发了核心骨干的创造力和能动性。

01 光正眼科“股权激励制度”

公司在基本薪酬的基础上，注重建立对员工的中长期激励机制。2023 年，公司启动新一轮股权激励计划，向 252 名企业高管、核心技术（业务）人员授予 741.5 万股限制性股票；2024 年，公司 2023 年股权激励计划预留部分完成授予；通过股权激励，公司核心人员能够以股东的身份参与决策、分享利润，在提升员工积极性和主人翁意识的同时，使其能够共享企业发展成果。公司多期激励计划重叠进行，使企业在不同的发展阶段均有相应激励措施，同时保证了符合条件的员工均有计划有效参与。



02 光正眼科“合伙人计划”

集团在新购医院、新开门诊、视光中心等项目中，与核心管理团队和技术专家建立股权合作，为其提供良好的执业环境和创造实现价值的运营平台，最大限度地激发核心骨干的创造力和能动性，推动核心人才与企业的共同发展。



人才赋能，聚势向上

人才是企业发展的源动力，集团通过向外引进高新人才与向内培养重点人才相结合的机制，为集团注入专业团队和精锐力量。

集团构建了稳定的晋升通道和人才发展平台，让员工拥有不断成长的机会，在实现个人价值的过程中推动企业发展。



战略人才培养

光正眼科聚焦战略人才储备，持续为集团发展储备的管理人才和干部，公司制定了多元化的人才培养计划，涵盖经营管理培训、医疗管理培训和核心医疗管理培训。

● 运营管理培训

通过线下集训赋能、科室轮转见习、岗位实践、考察交流、项目实践等系统的学习成长，为集团在稳健发展过程中储备和培养眼科高层次经营管理人才。

● 光正眼科“飞鹰计划”

2024 年，光正眼科屈光事业部组织召开了第三期、第四期飞鹰计划培训会，从屈光手术临床路径规范、屈光运营标准化及客户管理体系化建设等不同维度，进行了全面系统的培训讲解，并设置了实战演练的环节，夯实培训成果，共计 80 余位学员通过深入学习和用心思考，提升了自身的运营能力和客户服务水平。

● 光正眼科“智慧视光万里行”

2024 年 12 月 17 日，光正眼科视光事业部举办了“智慧视光万里行”视光培训活动，30 余位学员参与了涵盖近视管理、客户运营、咨询沟通等核心业务的培训课程，探究了客户关系深度融合的理想途径，使优质产品更精准触达需求群体，加速行业认知，更好地促进视光领域的稳健前行。

管培生

岗位轮转、跟诊学习

后备基层管理者

项目管理、团队管理等培训

基层管理科室运营

战略管理、团队建设、客户管理、高效决策、数据管理等训战结合

中高层管理干部

医疗技能培训

01

● 视光专业学组培训

为全面提升视光学组专业技能和服务水平，集团在全国范围内选拔优秀的视光人才，经集团统一培训后作为培训师，为各院区、眼视光门诊中心进行授课培训，同时聘请外部优秀讲师，为视光学组进行标准眼病诊疗内容及服务理念的提升培训。

02

● 屈光专业学组培训

集团在学科建设和人才专业技能水平方面为屈光专科制定了全面的学习培训计划，针对屈光产品知识介绍、屈光手术各种方式及特点、患者术前沟通技能等方面进行全面解读剖析，从而提升医护人员综合能力。

03

● 白内障专业学组培训

白内障专科是集团稳健发展的重要基础，集团在白内障专科人才培养方面提供了强有力的支持。集团及各院区组织开展多项培训，培养可操作白内障超声乳化手术、屈光性白内障手术的高水平人才。同时，加强特检设备的操作培训，为眼科手术的规范和安全提供保障。

医疗安全规范培训

坚守医疗本质、确保医疗安全是集团高品质发展的根本，也是光正眼科倾力建设的重要内容。集团旗下所有院区积极开展手术质量安全管理、护理技能、院感知识、消防安全等系列培训，坚守安全红线。

04

● 眼底病专业学组培训

集团积极组建专家团队定期开展疑难眼底病研讨会，邀请公立医院专家教授亲临现场，进行教学指导，并将典型案例进行系统回顾、总结和分析，结合“以老带新”的模式，促进年轻医生快速成长，提升医院的学术与技术水平。

05

● 眼表与综合专业学组培训

集团充分发挥连锁机构优势，建设眼表与综合专业项目多层次医疗人才培养体系，依托现有的眼科医疗人才基础，开展以理论与实操相结合，考核与竞赛相辅助的培训模式，培养复合型眼科医疗人才。



党建引领 · 光明行动

光正眼科党支部充分发挥非公企业党组织“政治引领”“政治核心”两大作用，公司依照《中国共产党章程》，设立党组织，开展党组织建设，保障集团经营发展稳定。

2024 年 8 月 1 日，光正眼科医院集团旗下各机构积极开展各类眼健康义诊和检查、电影和歌剧中的红色记忆等主题党建活动，激发全体医护人员的责任感、使命感与爱国情怀，共同传承红色基因，进一步深入贯彻落实党建工作，提高党建工作质量，并将这份精神力量转化为提升眼健康医疗服务水平的实际行动。

目前，集团旗下各机构已积极与多个社区共建党建关系，力争不断完善党建共建机制、整合优势资源、扩展共建范围，进一步提升社区高质量发展建设，守护辖区居民眼健康。



员工天地，打造“家”文化

光正眼科坚持以人为本的理念，高度重视员工关怀。保持畅通的员工交流渠道，构建温馨有爱的员工关怀体系，切实保障员工福利，让每一位员工在光正都能健康、美好的生活。

医路追光 · 正好有你

8月19日是第七届中国医师节，为表彰光正医师们在工作中的仁心仁术，致敬背后不为人知的辛勤汗水，值此医师节来临之际，光正眼科全国各机构纷纷开展相关活动，为奋斗在一线的眼科医师们送上最诚挚的祝福。

光明同行 · 视界璀璨

为进一步提升员工的归属感和幸福感，促进团队的凝聚力和向心力，彰显企业的人文关怀，光正眼科医院集团旗下各机构不仅为员工们提供了良好的工作环境和平台，还积极开展各类人文关怀活动，如员工生日会、团队建设活动等，旨在营造一个温馨、和谐、积极向上的工作氛围让员工们感受到了来自企业的关怀和温暖，更增强了团队的凝聚力和向心力。



强强联袂，共谋行业发展新高度

创新驱动高质量发展，协作共进谱写新篇章。近年来，光正眼科与多家全球知名企业建立了深厚的战略合作关系，持续健全供应商管理体系，不断引进高新技术，为广大眼病患者创造了更加高品质、有温度的就诊体验。

未来，光正眼科将继续秉承“以患者为中心”的理念，携手国内外更多优秀企业，共同推动眼科医疗技术的革新与发展，全心全意为大众眼健康提供更加坚实的保障。



环境保护与可持续发展

公司勇于承担企业应尽的社会责任，积极履行应尽的环保责任和义务，将医疗安全和环境保护作为企业可持续发展的重要内容，通过积极引进、吸收、消化国内外先进技术，落实减排工作，废物综合利用，做到循环发展。



环境保护措施

根据中国证监会颁布的《上市公司行业分类指引（2012年修订）》，公司所属行业为 Q83 卫生行业，不属于重污染行业，亦不存在高危险生产情况。

公司各医院均就开设医院履行了相应环境影响评价审批程序及项目竣工环境保护验收程序。日常经营中，重视环境保护工作，建立完善的污水排放系统，严格落实环境保护措施。

安全管理

公司始终紧抓院内医疗质量安全教育，并对就诊患者进行合理宣教，持续加强对医务人员医疗质量、医疗安全教育，提高医务人员医疗风险、医疗安全责任意识，加强医德医风建设，严加打击医疗活动中违反医疗常规的行为。同时充分利用报刊、宣传栏、讲座、宣传册等形式，宣传、科普眼健康相关知识，规范就医以引导群众正确认识眼健康科学和医疗风险，正确择医、就医。

与此同时，持续加大监督检查力度，严格落实诊疗质量和医疗安全的核心制度。严格落实首诊负责、三级医师查房、疑难病例讨论、危重患者抢救、会诊、术前讨论、交接班等核心制度，保障医疗质量和医疗安全，强调规范诊疗行为，推进合理检查、合理诊疗，认真落实各项规范制度，通过医院的质量管理体系进行充分的监督和管理。



意见反馈

尊敬的读者：

您好！非常感谢您百忙之中阅读光正眼科《2024 年度社会责任报告》。为了持续改进社会责任报告管理工作，不断提升履责能力与水平，我们特别希望倾听您的意见和建议，恳请您协助完成意见反馈表中的相关问题，并选择以下方式反馈给我们：

联系地址：上海市静安区中兴路 1618 号 10F
邮政编码：200070
公司官网：<https://www.gzjt.cc/>

您的信息：

姓名：	联系电话：
工作单位：	传真号码：
职位：	邮箱地址：

选择性问题的位置打“√”

1. 请您评价本报告反映光正眼科对经济、社会、环境的重大影响程度：

☐ 很好 ☐ 较好 ☐ 一般 ☐ 较差 ☐ 很差
2. 请您评价本报告对利益相关方关心问题进行的回应和披露：

☐ 很好 ☐ 较好 ☐ 一般 ☐ 较差 ☐ 很差
3. 请您评价本报告披露信息、指标、数据的清晰度、准确性、完整性：

☐ 很好 ☐ 较好 ☐ 一般 ☐ 较差 ☐ 很差
4. 请您评价本报告的可读性：

☐ 很好 ☐ 较好 ☐ 一般 ☐ 较差 ☐ 很差
5. 请您对光正眼科《2024 年度社会责任报告》进行综合性评价：

☐ 很好 ☐ 较好 ☐ 一般 ☐ 较差 ☐ 很差

开放性问题

1. 您对光正眼科社会责任工作有哪些建议？

3. 您认为本报告为您提供了哪些有价值的社会责任信息？
2. 您认为本报告存在哪些不足之处？

4. 您认为本报告还需要增加披露哪些社会责任信息？

光正眼科
GUANGZHENG EYE HOSPITAL
SZ.002524

