

2025 年度 报告摘要

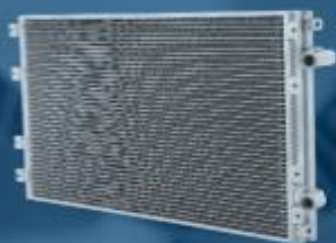

AI算力散热器

Radiator for
AI Computing



高性能全铝中冷器

High-performance All-
aluminum Intercooler



高性能全铝散热器

High-performance All-
aluminum Radiator



微通道低空飞行器
散热器

Microchannel Radiator
for Low-altitude Aerial
Vehicles

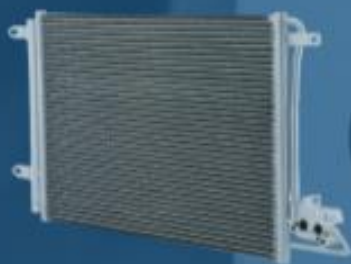

微通道冷凝器

Microchannel
Condenser



微通道双层油冷器

Microchannel
Double-layer Oil
Cooler



铝塑结构散热器

Aluminum-plastic
Structural Radiator



 www.bdcooling.com

 0631-5528111

 bd@bdcooling.com

热管理专业制造商

Professional manufacturer
of thermal management

第一节 重要提示

1.1 本年度报告摘要来自年度报告全文，为全面了解本公司的经营成果、财务状况及未来发展规划，投资者应当到北京证券交易所网站仔细阅读年度报告全文。

1.2 公司董事、高级管理人员保证本报告所载资料不存在虚假记载、误导性陈述或者重大遗漏，并对其内容的真实性、准确性和完整性承担个别及连带责任

公司负责人吴国良、主管会计工作负责人盛红春及会计机构负责人盛红春保证年度报告中财务报告的真实、准确、完整。

1.3 公司全体董事出席了审议本次年度报告的董事会会议。

1.4 容诚会计师事务所（特殊普通合伙）对公司出具了标准无保留意见的审计报告。

1.5 权益分派预案

√适用 □不适用

单位：元/股

项目	每 10 股派现数（含税）	每 10 股送股数	每 10 股转增数
年度分配预案	2.00	0	0

1.6 公司联系方式

董事会秘书姓名	盛红春
联系地址	山东省威海市环翠区桥头镇兴达路 5 号（桥头医院东）
电话	0631-5528111
传真	0631-5528111
董秘邮箱	shenghongchun@bdcooling.com
公司网址	http://www.bdcooling.com
办公地址	山东省威海市环翠区桥头镇兴达路 5 号（桥头医院东）
邮政编码	264200
公司邮箱	bd@bdcooling.com
公司披露年度报告的证券交易所网站	www.bse.cn

第二节 公司基本情况

2.1 报告期公司主要业务简介

公司是一家专注于热交换器相关产品研发、生产及销售的高新技术企业，主要产品包括平行流式冷凝器、平行流式油冷器等系列，涵盖两千余类产品型号，并积极拓展中冷器、散热器等产品线，产品广泛应用于汽车冷却系统等热交换领域。

公司高度重视研发创新，建立了完善的内部研发体系，并与哈尔滨工业大学建立技术合作。公司凭借不断提升的设计创新能力，先后被授予 2018 年威海市“专精特新”中小企业、2022 年山东省“专精特新”中小企业、“国家高新技术企业”、“山东省省级企业技术中心”、“威海市工程实验室（工程研究中心）”、“威海市市级工程技术研究中心”、“威海市先进民营企业”、“经济发展突出贡献企业”、“自主创新先进单位”“山东省制造业单项冠军企业”等十余项荣誉资质。截至 2025 年 12 月 31 日，公司拥有专利 74 项，公司产品均已通过 ISO9001 质量管理体系认证和 IATF 16949 质量体系认证。通过具备自主知识产权的高新技术，为国内外大型汽车零配件流通商提供符合国际质量标准的冷凝器、油冷器、散热器等热交换器产品。公司通过直销的模式拓展该项业务，收入来源为产品的销售。

报告期内，公司的商业模式较上年度未发生变化。

报告期后至报告披露日，公司的商业模式未发生变化。

2.2 公司主要财务数据

单位：元

	2025 年末	2024 年末	增减比例%	2023 年末
资产总计	795,706,353.45	610,895,179.06	30.25%	556,517,982.75
归属于上市公司股东的净资产	634,579,517.00	558,286,063.34	13.67%	505,255,101.18
归属于上市公司股东的每股净资产	4.85	4.69	3.41%	4.25
资产负债率%（母公司）	27.70%	37.19%	-	43.68%
资产负债率%（合并）	20.25%	8.61%	-	9.21%
	2025 年	2024 年	增减比例%	2023 年
营业收入	380,172,049.20	347,193,555.95	9.50%	329,161,910.86
归属于上市公司股东的净利润	100,079,453.66	88,709,962.16	12.82%	85,896,024.20
归属于上市公司股东的扣除非经常性损益后的	84,077,634.02	87,649,478.94	-4.08%	82,599,937.78

净利润				
经营活动产生的现金流量净额	118,412,788.05	87,759,462.38	34.93%	118,177,942.05
加权平均净资产收益率%(依据归属于上市公司股东的净利润计算)	16.89%	16.78%	-	18.19%
加权平均净资产收益率%(依据归属于上市公司股东的扣除非经常性损益后的净利润计算)	14.19%	16.58%	-	17.49%
基本每股收益(元/股)	0.76	0.75	1.33%	0.72

2.3 普通股股本结构

单位：股

股份性质		期初		本期变动	期末	
		数量	比例%		数量	比例%
无限售条件股份	无限售股份总数	51,900,498	43.64%	5,989,933	57,890,431	44.25%
	其中：控股股东、实际控制人	21,445,475	18.03%	2,144,548	23,590,023	18.03%
	董事、高管	0	0.00%	68,009	68,009	0.05%
	核心员工	4,000	0.00%	20,910	24,910	0.02%
有限售条件股份	有限售股份总数	67,029,502	56.36%	5,903,067	72,932,569	55.75%
	其中：控股股东、实际控制人	64,336,425	54.10%	6,433,642	70,770,067	54.10%
	董事、高管	257,305	0.22%	-53,278	204,027	0.16%
	核心员工	55,000	0.05%	-44,000	11,000	0.01%
总股本		118,930,000	-	11,893,000	130,823,000	-
普通股股东人数		4,353				

2.4 持股5%以上的股东或前十名股东情况

单位：股

序号	股东名称	股东性质	期初持股数	持股变动	期末持股数	期末持股比例%	期末持有限售股份数量	期末持有无限售股份数量
1	吴国良	境内自然人	85,781,900	8,578,190	94,360,090	72.13%	70,770,067	23,590,023
2	尚威咨询	境内非国有法人	2,523,695	-319,851	2,203,844	1.68%	1,652,884	550,960
3	夏盛鹏	境内自然人	0	1,301,509	1,301,509	0.99%	0	1,301,509
4	西部证券股份有限公司客户	境内非国有法人	2,790	962,709	965,499	0.74%	0	965,499

	信用交易担保证券账户							
5	张映继	境内自然人	700,000	120,000	820,000	0.63%	0	820,000
6	开源证券股份有限公司	国有法人	672,566	143,157	815,723	0.62%	0	815,723
7	戴正利	境内自然人	0	742,853	742,853	0.57%	0	742,853
8	叶灵娟	境内自然人	0	520,000	520,000	0.40%	0	520,000
9	北京银行股份有限公司一创金合信北证50成份指数增强型证券投资基金	其他	291,640	176,842	468,482	0.36%	0	468,482
10	国信证券股份有限公司客户信用交易担保证券账户	境内非国有法人	158,433	286,063	444,496	0.34%	0	444,496
合计		-	90,131,024	12,511,472	102,642,496	78.46%	72,422,951	30,219,545

普通股前十名股东间相互关系说明：

公司控股股东吴国良持有公司法人股东一威海尚威商务咨询有限公司 96.76%股权，并担任执行董事，实际控制威海尚威商务咨询有限公司。

除上述之外，公司前十名股东之间无其他关联关系。

持股 5%以上的股东或前十名股东是否存在质押、司法冻结股份

适用 不适用

单位：股

前十名无限售条件股东情况		
序号	股东名称	期末持有无限售条件股份数量
1	吴国良	23,590,023
2	夏盛鹏	1,301,509
3	西部证券股份有限公司客户信用交易担保证券账户	965,499
4	张映继	820,000
5	开源证券股份有限公司	815,723
6	戴正利	742,853
7	威海尚威商务咨询有限公司	550,960
8	叶灵娟	520,000
9	北京银行股份有限公司一创金合信北证50成份指数增强型证券投资基金	468,482
10	国信证券股份有限公司客户信用交易担保证券账户	444,496

股东间相互关系说明：
公司控股股东吴国良持有公司法人股东一威海尚威商务咨询有限公司 96.76%股权，并担任执行董事，实际控制威海尚威商务咨询有限公司。

2.5 特别表决权股份

适用 不适用

2.6 控股股东、实际控制人情况

截至 2025 年 12 月 31 日，吴国良直接持有 94,360,090 股公司股份，占总股本的 72.13%；通过威海尚威商务咨询有限公司控制公司 1.68% 股份；通过威海兴尚商务咨询有限公司控制公司 0.30% 股份，合计控制公司 74.11% 的股份。此外，吴国良担任公司董事长兼总经理，实际控制公司的生产经营决策，因此认定吴国良为公司的控股股东、实际控制人。

吴国良，男，1968 年 7 月出生，中国国籍，无境外永久居留权，中专学历。工作经历：1984 年 11 月至 1997 年 10 月，部队服役；1997 年 10 月至 2004 年 5 月，任山东省威海市日丰进口汽车维修厂厂长；2004 年 5 月至 2019 年 8 月，任上海邈鹏贸易有限公司执行董事兼总经理；2008 年 9 月至 2016 年 2 月，任威海友邦汽车零部件制造有限公司执行董事兼总经理。2016 年 2 月至今，任威海尚威商务咨询有限公司执行董事；2016 年 3 月至今，任威海兴尚商务咨询有限公司执行董事；2016 年 2 月至今，任本公司董事长兼总经理；2022 年 10 月至今，任威海邦德国际贸易有限公司执行董事兼总经理；2023

年 5 月至今，任邦德散热科技（苏州）有限公司执行董事兼总经理；2025 年 7 月至今，任邦德国际（香港）有限公司董事。

报告期内，公司的控股股东、实际控制人未发生变化。

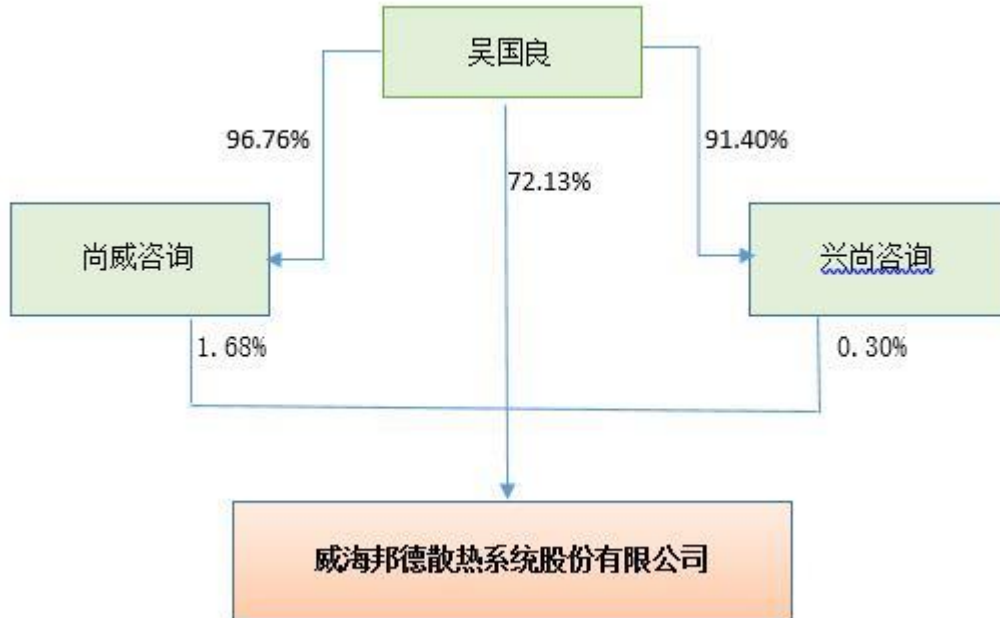

2.7 存续至本期的优先股股票相关情况

适用 不适用

2.8 存续至年度报告批准报出日的债券融资情况

适用 不适用

2.9 存续至本期的可转换债券情况

适用 不适用

第三节 重要事项

3.1 报告期内核心竞争力变化情况：

适用 不适用

3.2 其他事项

事项	是或否
是否存在股东及其关联方占用或转移公司资金、资产及其他资源的情况	<input type="checkbox"/> 是 <input checked="" type="checkbox"/> 否
是否存在资产被查封、扣押、冻结或者被抵押、质押的情况	<input checked="" type="checkbox"/> 是 <input type="checkbox"/> 否
是否存在年度报告披露后面临退市情况	<input type="checkbox"/> 是 <input checked="" type="checkbox"/> 否

3.2.1. 被查封、扣押、冻结或者被抵押、质押的资产情况

单位：元

资产名称	资产类别	权利受限类型	账面价值	占总资产的比例%	发生原因
无形资产	土地使用权	抵押	31,582,628.43	3.97%	借款抵押担保
总计	-	-	31,582,628.43	3.97%	-

资产权利受限事项对公司的影响：

邦德散热科技（苏州）有限公司与招商银行股份有限公司苏州分行签订抵押合同，用土地使用权为借款提供抵押担保，属于正常生产经营所需要，不会对公司生产经营产生重大影响。